ORGANISATIONSPLAN: PROGRAMMDIREKTION

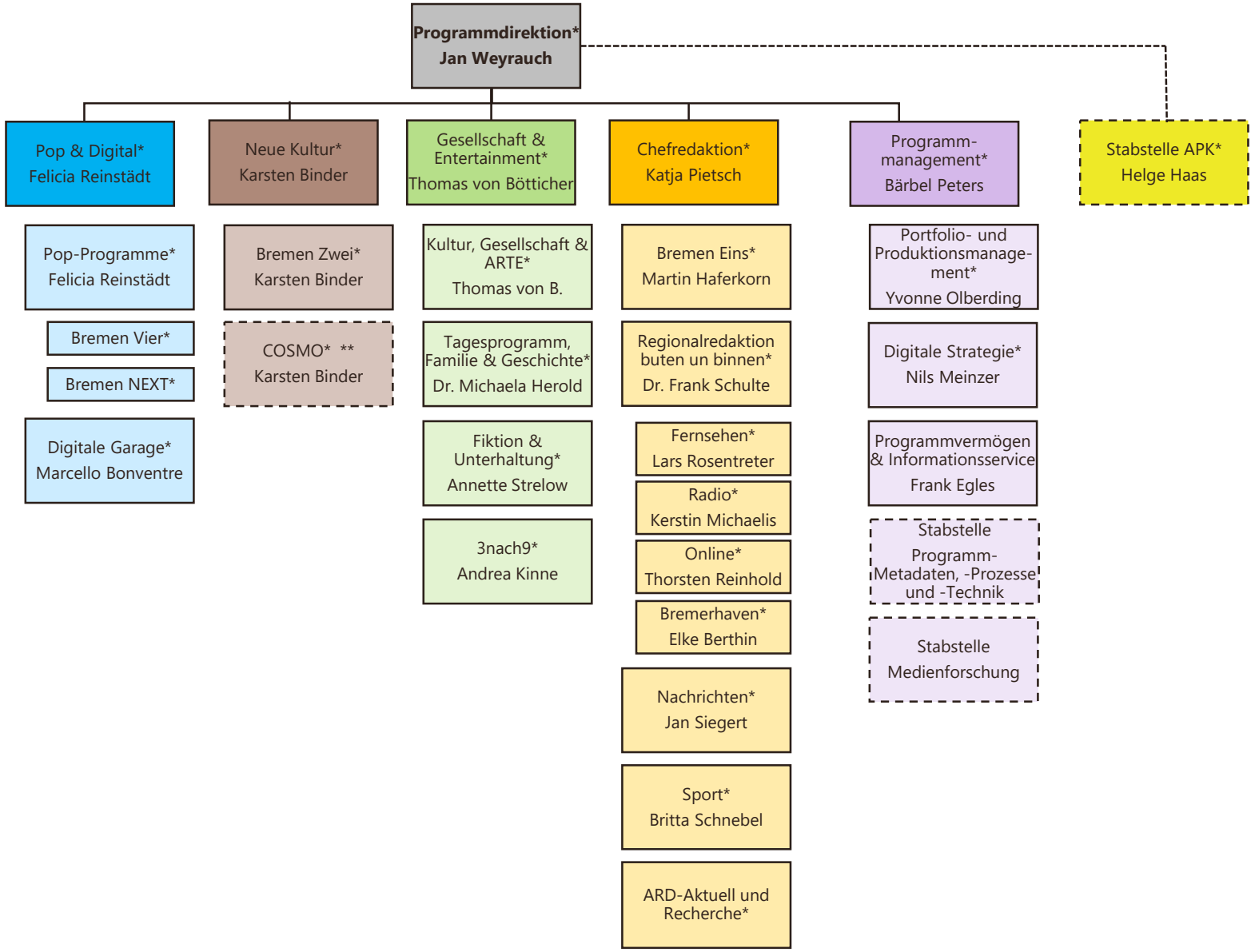

* LEITUNGSFUNKTION AUF ZEIT GEM. § 21 ABS. 3 DES RADIO BREMEN-GESETZES IN VERBINDUNG MIT § 25 DER SATZUNG VON RADIO BREMEN

** PROGRAMM DES WDR, AUSSTRAHLUNG IM SENDEGEBIET UND ZULIEFERUNG VON RADIO BREMEN

STAND 1. OKTOBER 2024